Fidelio

Neufville Digital

LIGADURAS ESTÁNDAR

LIGADURAS DISCRECIONALES

fi fl ij ffi ffl ff ll s s st

Grassode / Töfflifahrt / finalmente / Affinität /Zauberflöte

Kaffekränzchen / slijterij / Amsterdam / Tellerrand

ff

st

ℵ

aa

78

78

I7

I4

a b c d e f g h i j k l m n o p q r s t u v w x y z

Brest Salzburg Lille Weimar
Graz Sibiu Amsterdam Praha
Cagliari Lux Reikiavik Liverpool

A B C D E F G H I J K L M N O P Q R S T U V W X Y Z

a b c d e f g h i j k l m n o p q r s t u v w x y z

funebre quasi grazioso vibrato
unisono non legato tutti rubato
impetuoso piano martello dolce

A B C D E F G H I J K L M N O P Q R S T U V W X Y Z

ff
st
x
aa
78
78
I7
I4

Gina
Gina

Zaide
Zaide

Xenia
Xenia

König
König

Mozart
Mozart

Beethoven
Beethoven

Nadia
Nadia

Hayden
Hayden

1. Casanova
1. Casanova

Quelle & Welle
Quelle & Welle

Werke (Auszug)

1 Oper (Fidelio)
9 Sinfonien
5 Klavierkonzerte
16 Streichquartette
10 Sonaten für Violine & Klavier
5 Sonaten für Cello & Klavier
5 Streichtrios
8 Klaviertrios

Ludwig van Beethoven wurde am 17. Dezember 1770 in Bonn[1] geboren und ist am 26. März 1827 in Wien gestorben. Johann Gottlieb bildete ihn zum Hofmusiker[2] aus. 1787 brach er einen Studienaufenthalt in Wien wegen des Todes der Mutter[3] ab. Im Jahre 1792 ging er nach Wien. Sein Ohrenleiden verstärkte sich bis zur Taubheit[4]. Ab 1800 erhielt er eine Leibrente. Ab 1819 konnte er sich nur noch schriftlich[5], mit seiner Umwelt verständigen. Beethoven starb im Alter von 56 Jahren. (½)(¼)(¾)

Ä À Á Â Ą Å Ã Ă Ā Æ Ć Č Ċ Ĉ Ç Ď Đ Ë È É Ê Ě Ë Ě
Ē Ė Ę Ğ Ġ Ĝ Ģ Ḧ Ḥ Ì Í Î Ï İ Ī Ĩ Ĵ Ķ Ł Ĺ Ľ Ļ Ñ Ń Ň Ņ
Ŋ Ò Ó Ô Ö Ø Ō Õ Ő Œ Ř Ŕ Ŗ Š Ś Ş Ș Ŝ Ť Ţ Ŧ Ù Ú Û
Ü Ū Ů Ũ Ű Ų Ŭ Ý Ÿ Ž Ź Ż á à â ä ã å ā ă ą ç ć č ċ ĉ
ď ď é è ê ë ě ě ė ē ę í ì î ï ñ ń ň ŋ ṇ ġ ĝ ğ ǵ ḧ ī ĩ ị ĵ ȷ ḳ ł ḷ
ľ ò ó ô õ ö ō ő œ ṛ ŕ ř ś ṣ ş ŝ ṭ ť ŧ ú ù û ü ů ũ ū ű ụ ŭ ź ż

Belle

experience calligraphique

«Este sordo escuchaba al infinito.»

Victor Hugo sobre Ludwig van Beethoven
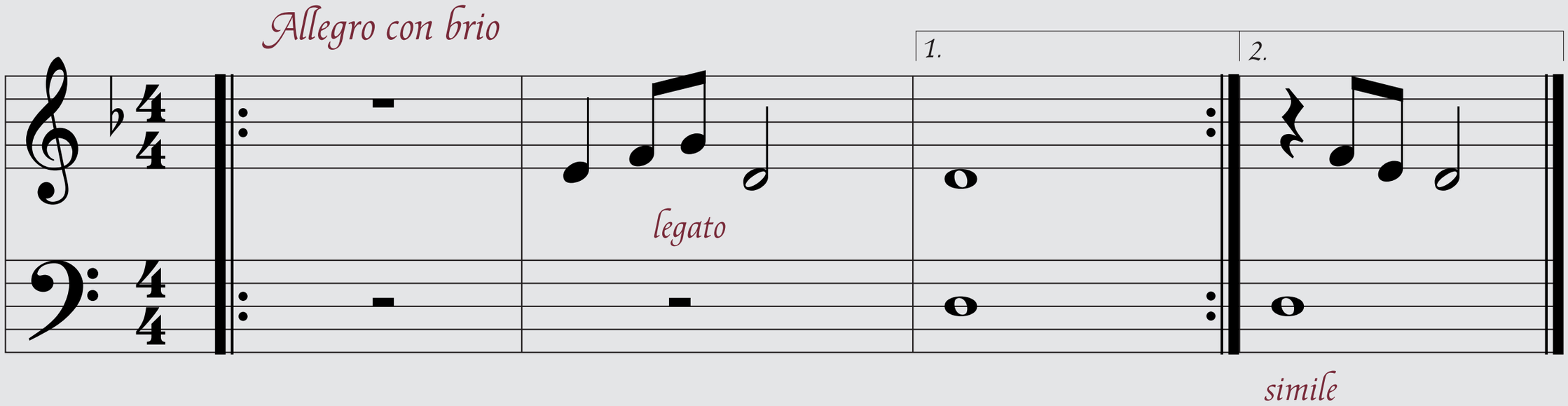
36. Canzoni della Bella Vita